

85778 Haimhausen Tel. 0 81 33 -10 97
Dachauer Straße 47 Fax 0 81 33-24 27

86899 Landsberg Tel. 0 81 91-9213 40
Robert-Bosch-Str. 8 Fax 0 81 91-9215 85

86156 Augsburg Tel. 0 821-2461 720
Holzweg 24 Fax 0 821-2461 730

www.schmid-hv.de info@schmid-hv.de

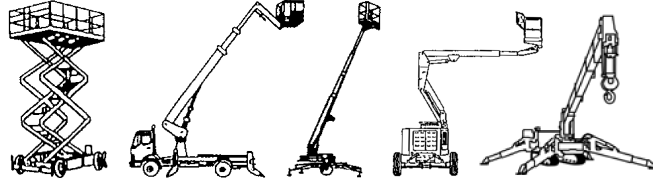

Gelenk-Teleskopbühne GTK 172 E15

Elektroantrieb (Batterie)

Maße und Gewichte:

(Angaben sind ca. Maße)

| | |
|------------------|---------------|
| Arbeitshöhe: | 17,20 m |
| Korbbodenhöhe: | 15,20 m |
| Max. Reichweite: | 9,80 m |
| Drehbereich: | 360 Grad |
| Korbtragkraft: | 225 kg |
| Korbgröße: | 1,50 x 0,70 m |
| Korbdrehung: | 2x 90 Grad |
| Fahrzeuglänge: | 6,49 m |
| Fahrzeugbreite: | 1,50 m |
| Fahrzeughöhe: | 2,08 m |
| Gesamtgewicht: | 7325 kg |

Transportlänge 5,21 m
Markierungsfreie Reifen
Arbeitsbetrieb ohne Abstützung
in voller Höhe verfahrbar

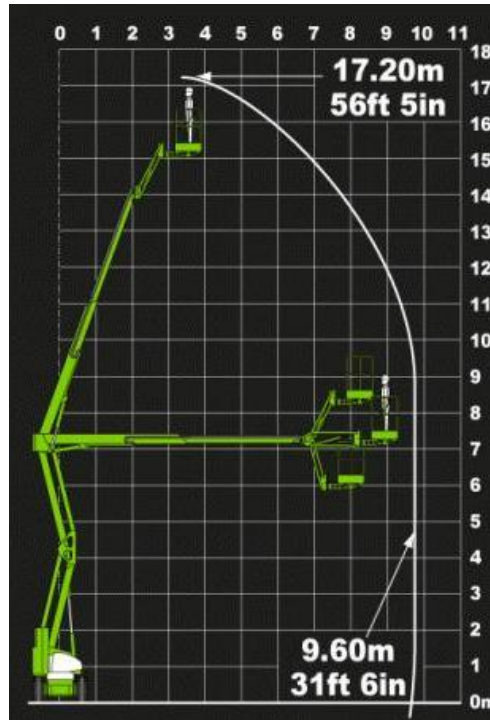

Miete ohne Bediener:

- Vermietung tageweise
- Als Miettag gilt der Arbeitstag (10 Std.): von 7.00 - 17.00 Uhr
- Mehrtagesmieten (Arbeitszeit max. 10 Std./Tag)
- An- und Abfahrt zählt zur Mietzeit
- Transport durch unsere Firma wird gesondert berechnet

Wir vermieten ausschließlich zu unseren Mietbedingungen!

11.04.2026

85778 Haimhausen Tel. 0 81 33 -10 97
Dachauer Straße 47 Fax 0 81 33-24 27

86899 Landsberg Tel. 0 81 91-9213 40
Robert-Bosch-Str. 8 Fax 0 81 91-9215 85

86156 Augsburg Tel. 0 821-2461 720
Holzweg 24 Fax 0 821-2461 730

www.schmid-hv.de info@schmid-hv.de

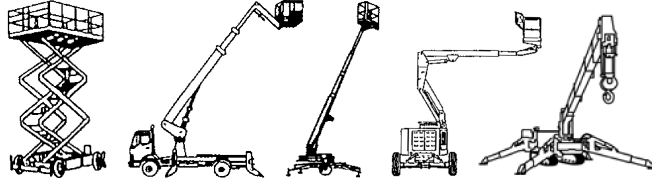

Gelenk-Teleskopbühne GTK 172 E15

Elektroantrieb (Batterie)

Maße und Gewichte:

(Angaben sind ca. Maße)

| | |
|------------------|---------------|
| Arbeitshöhe: | 17,20 m |
| Korbbodenhöhe: | 15,20 m |
| Max. Reichweite: | 9,70 m |
| Drehbereich: | 360 Grad |
| Korbtragkraft: | 225 kg |
| Korbgröße: | 1,50 x 0,80 m |
| Korbdrehung: | 2x 90 Grad |
| Fahrzeuglänge: | 6,40 m |
| Fahrzeugbreite: | 1,50 m |
| Fahrzeughöhe: | 1,99 m |
| Gesamtgewicht: | 7830 kg |

Transportlänge 4,93 m
Markierungsfreie Reifen
Arbeitsbetrieb ohne Abstützung
in voller Höhe verfahrbar

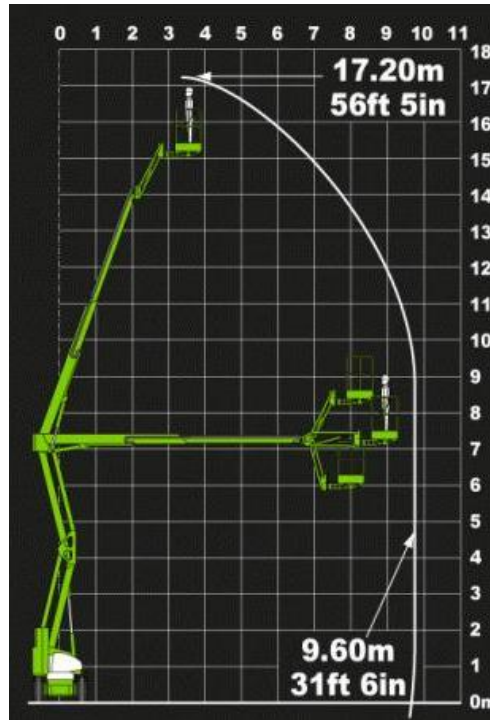

Miete ohne Bediener:

- Vermietung tageweise
- Als Miettag gilt der Arbeitstag (10 Std.): von 7.00 - 17.00 Uhr
- Mehrtagesmieten (Arbeitszeit max. 10 Std./Tag)
- An- und Abfahrt zählt zur Mietzeit
- Transport durch unsere Firma wird gesondert berechnet

Wir vermieten ausschließlich zu unseren Mietbedingungen!

11.04.2026